COMUNE DI SCAFATI - Serv_E_F - 0029628 - Ingresso - 13/05/2021 - 10:53

ID	Nome attività	Durata
1	TOTALE LAVORI(GIORNI LAVORATIVI)	256 g
2	CANTIERIZZAZIONE	73 g
3	consegna lavori (aule occupate da arredi e attrezzature scolastiche)	13 g
4	analisi pavimentazione per verifica presenza amianto	12 g
5	AUTORIZZAZIONE A PROCEDERE ALLO SMALTIMENTO - INIZIO RED ... LAVORO ASL...	16 g
6	APPRESTAMENTI DI CANTIERE E ALLESTIMENTI AREE ESTERNE	10 g
7	RIMOZIONE E SMALTIMENTO DI PAVIMENTO CONTENENTE AMIANTO	38 g
8	RIMOZIONE E BONIFICA PAVIMENTO CONTENENTI AMIANTO ..16/03/21 (DATA DI AUTORIZZAZI...	18 g
9	attività di cantiere non eseguibili per mancato trasporto dei materiali contenenti amianto a causa de...	18 g
10	AUTORIZZAZIONE A PROCEDERE - INIZIO INTEGRAZIONE PIANO DI LAVORO AS...	5 g
11	CARICO E TRASPORTO A DISCARICA DEL MATERIALE CONTENENTE AMIANTO	2 g
12	**RIMOZIONE IMPIANTI INTERFERENTI ALLA BONIFICA**	5 g
13	SMONTAGGIO E RIMOZIONE PEZZI IGIENICICO SANITARI	3 g
14	OPERE DI DEMOLIZIONE E RIMOZIONE IMPIANTISTICA E CONTROSOFFITTO	10 g
15	RIMOZIONE IMPIANTI ELETTRICI	7 g
16	RIMOZIONE DI IMPIANTO IDRICO SANIRTARO	1 g
17	RIMOZIONE E SMONTAGGIO DI CONTROSOFFITTO	5 g
18	RIMOZIONE E SMONTAGGIO DI ELEMENTI DI IMPIANTI MECCANICI	1 g
19	DEMOLIZIONE EDILE	15 g
20	DEMOLIZIONE DI PAVIMENTI E SOTTOMASSI	10 g
21	DEMOLIZIONE DI TRAMEZZATURE INTERNE	1 g
22	DEMOLIZIONE DI RIVESTIMENTI	3 g
23	DEMOLIZIONE DI PARETI PERIMETRALI ESTERNE IN C.A. E TOMPAGNATURE	4 g
24	SMONTAGGIO E RIMOZIONE DI SERRAMENTI	7 g
25	SMONTAGGIO DI INFISSI E PORTE INTERNE	2 g
26	RIMOZIONE E SMONTAGGIO DI INFISSI ESTERNI	3 g
27	CONSOLIDAMENTO STRUTTURE	59 g
28	OPERE ACCESSORIE COME SCAVO e rinterro A SEZIONE OBBLIGATA E TAGLIO DI ELEMENTI...	19 g
29	interventi strutturali alle fondazioni	46 g
30	rinforzo nodo travi/pilastro	10 g
31	incamiciatura pilastri	5 g
32	OPERE EDILI	128 g
33	REALIZZAZIONE DI MURATURA DI TAMPONAMENTO	25 g
34	INTONACO E STUCCATURA	20 g
35	REALIZZAZIONE DI MASSETTO E POSA IN OPERA PAVIMENTI	25 g
36	REALIZZAZIONE DI CONTROSOFFITTATURA	20 g
37	POSA IN OPERA DI RIVESTIMENTI	10 g
38	PREPARAZIONE E TINTEGGIATURA DELLE PARETI	68 g
39	SISTEMAZIONE AREE ESTERNE	42 g
40	OPERE IMPIANTISTICHE ELETTRICHE IDRAULICHE ECC.	115 g
41	OPERE DI ADDUZIONE IDRAULICA - CONDOTTE DI SCARICO - IMPIANTI ELETTRIC...	66 g
42	POSA IN OPERA DI INFISSI INTERNI ED ESTERNI	19 g
43	POSA IN OPERA DI INFISSI INTERNI	7 g
44	POSA IN OPERA DI INFISSI ESTERNI	15 g
45	SMOBILIZZO CANTIERE	6 g
46	PULIZIA GENERALE AREA DI CANTIERE RIMOZIONE BARACCAMENTI E CONSE...	6 g

COMMITTENTE:

COMUNE DI SCAFATI - Serv_E_F - 0029628 - Ingresso - 13/05/2021 - 10:53

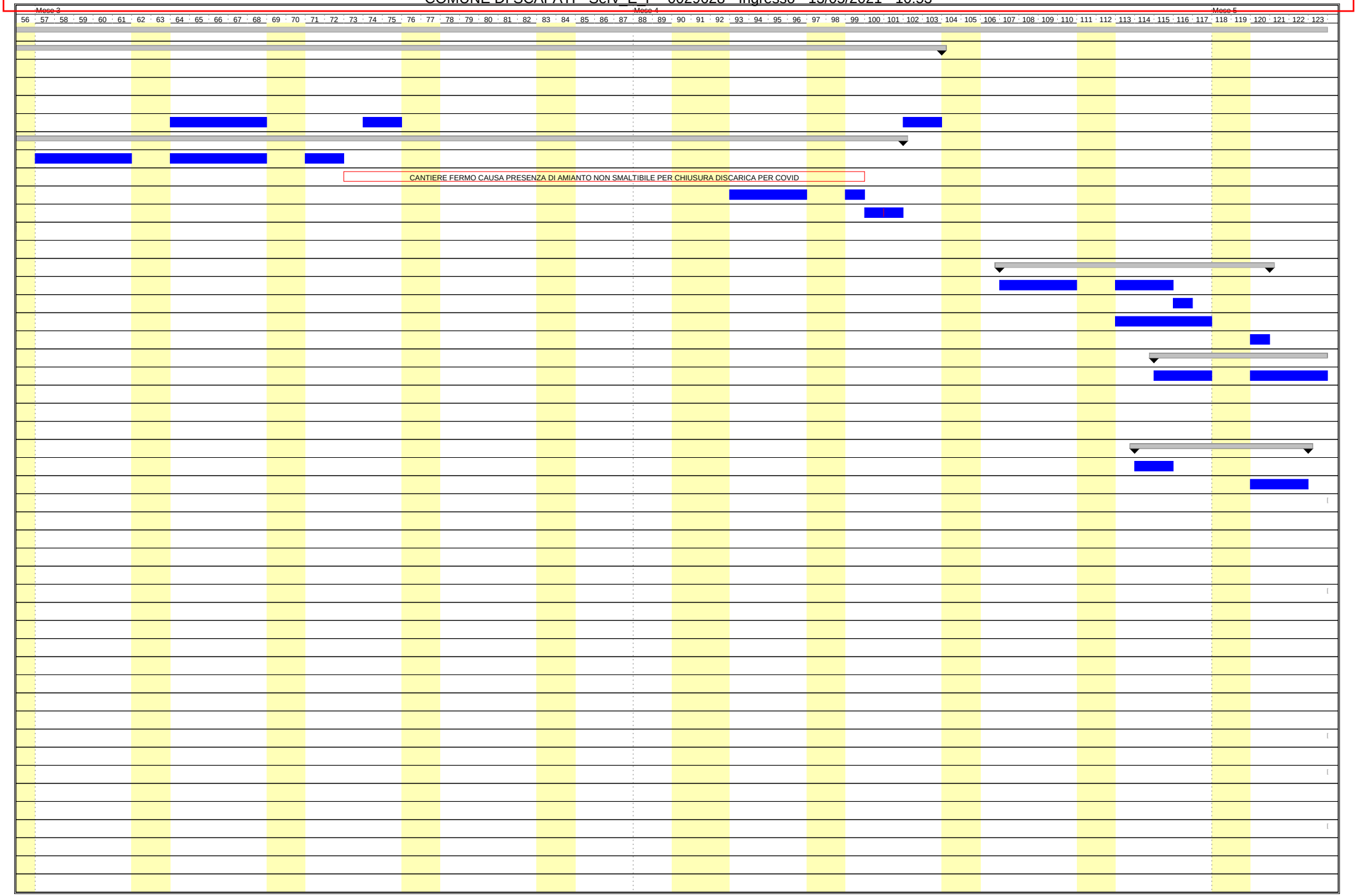

COMMITTENTE:

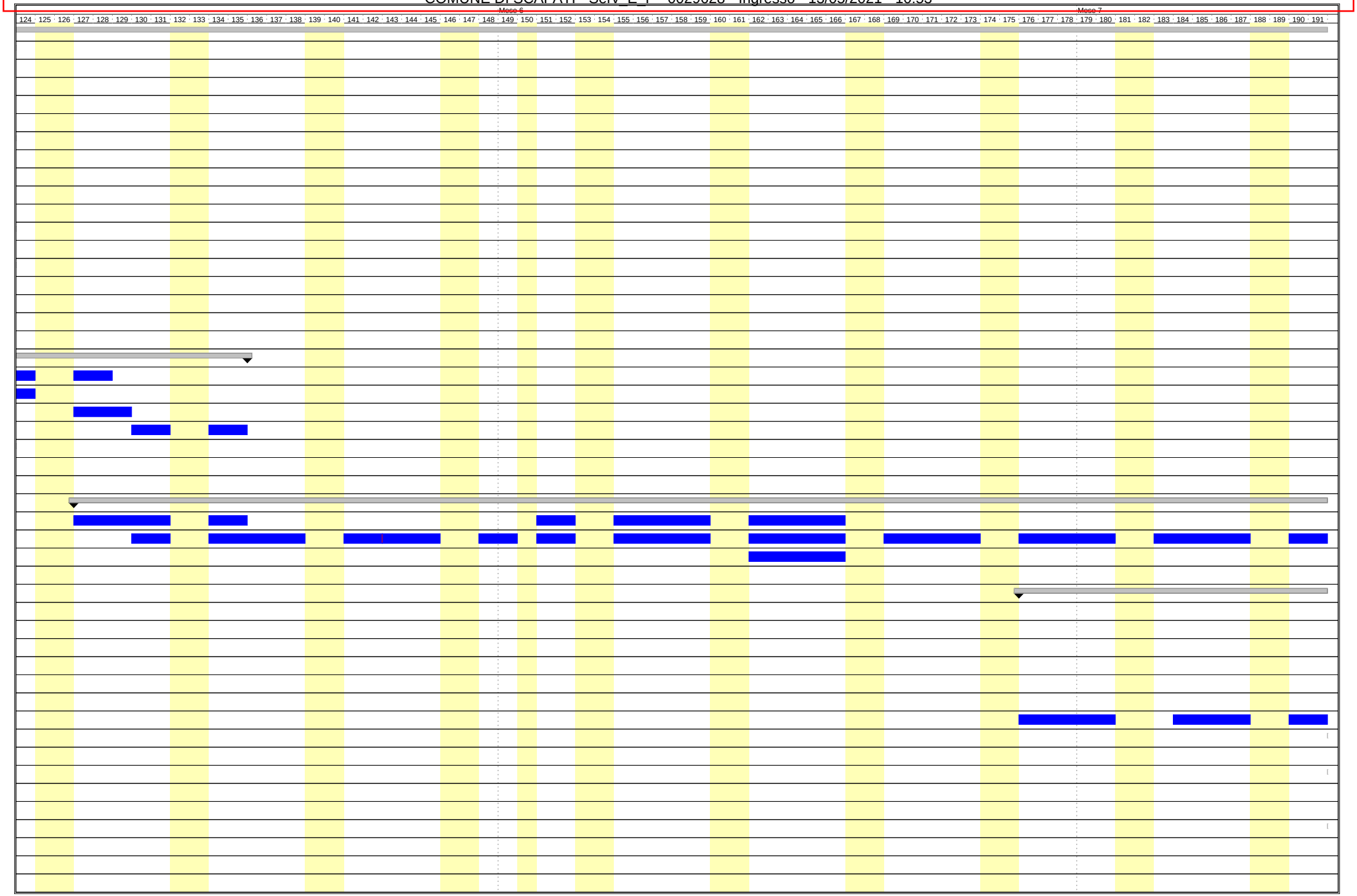

COMMITTENTE:

COMMITTENTE:

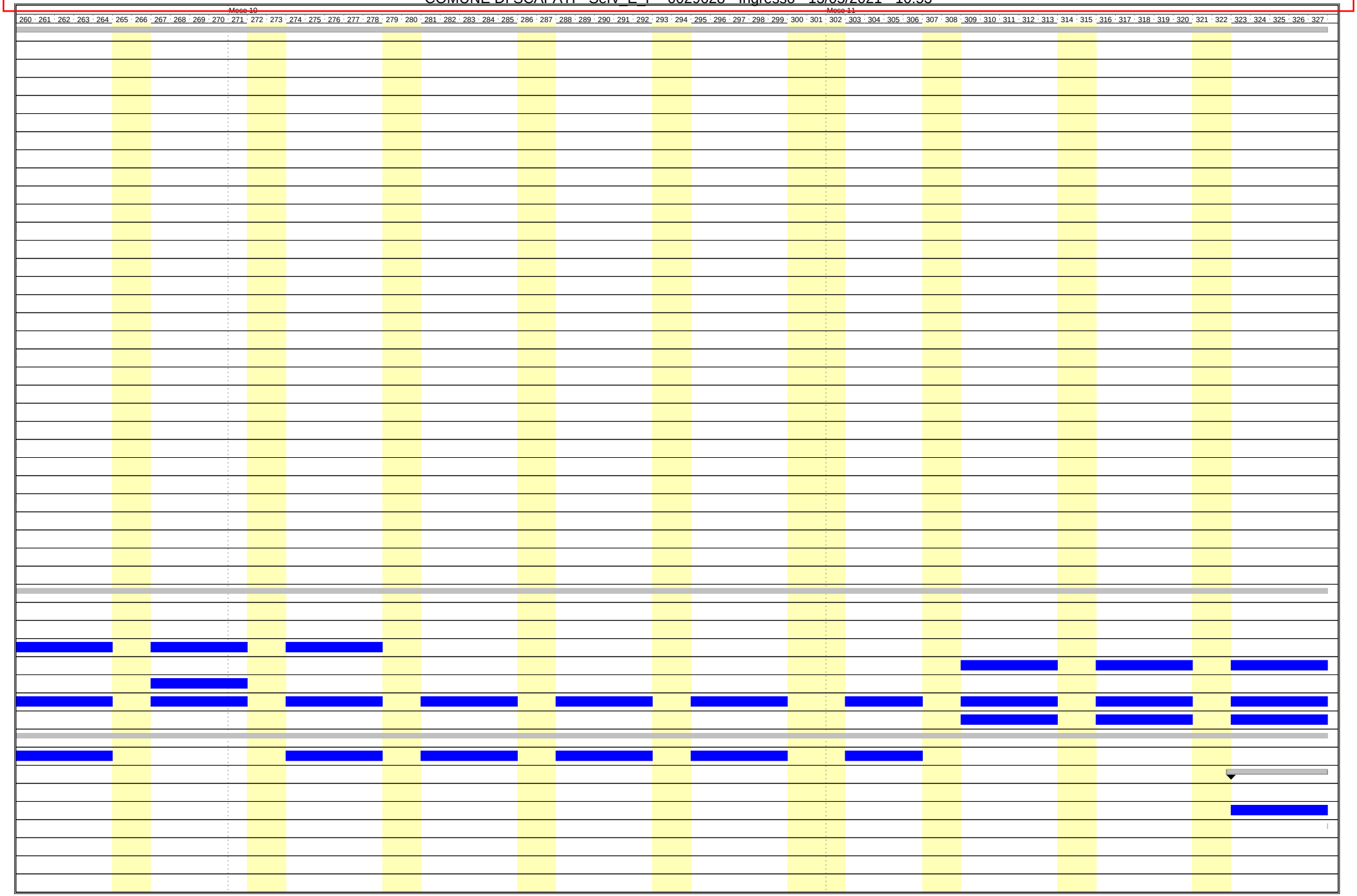

COMMITTENTE:

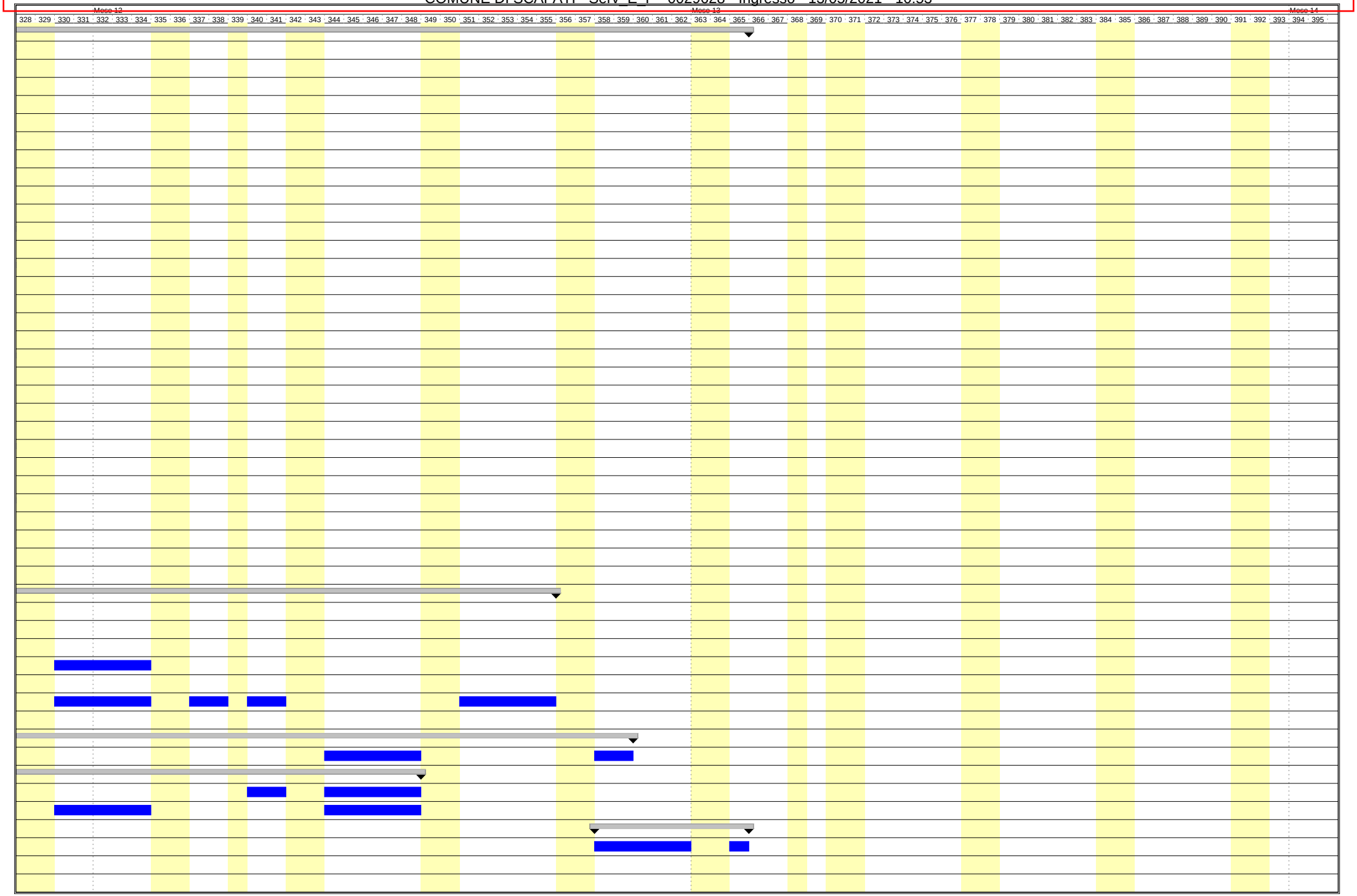

COMMITTENTE: